



2013 National Intercollegiate Athletic Games in NIU

# 102全國大專校院運動會

工作人員  
裁判資料

相片上傳系統說明



# 102全國大專校院運動會登錄系統說明

準備進行照片檔案上傳，  
請將個人數位照片檔準備好；  
置於電腦本機硬碟內，  
請點選《**上傳**》







# 102全國大專校院運動會登錄系統說明

點選《上傳》後會出現右圖畫面，可能會出現中、英文版本

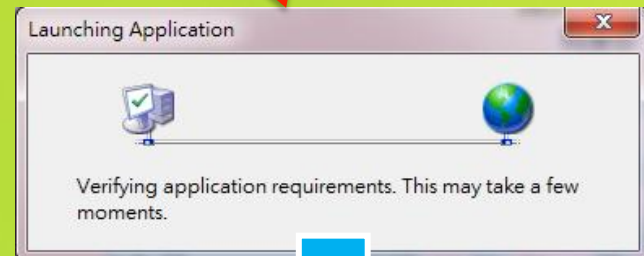
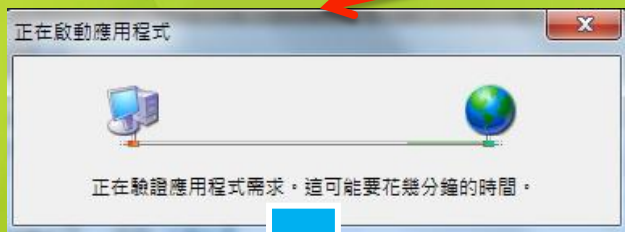

請點選執行 (RUN) 此程式

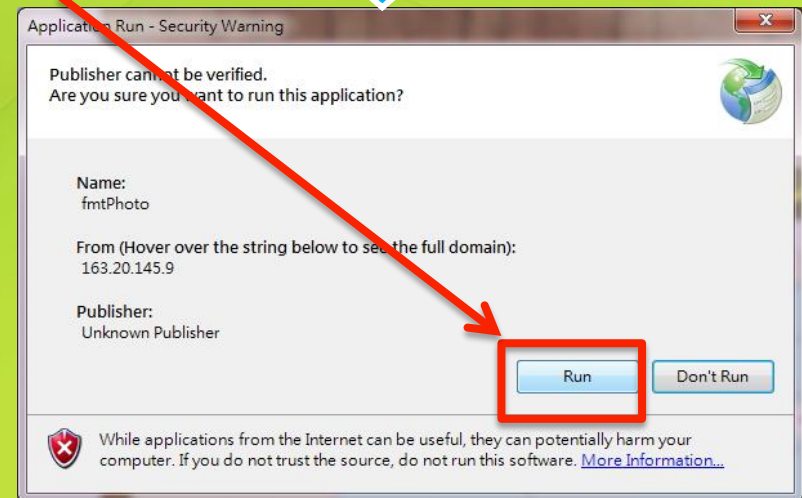





# 102全國大專校院運動會登錄系統說明

開啟照片檔：請點選照片檔路徑

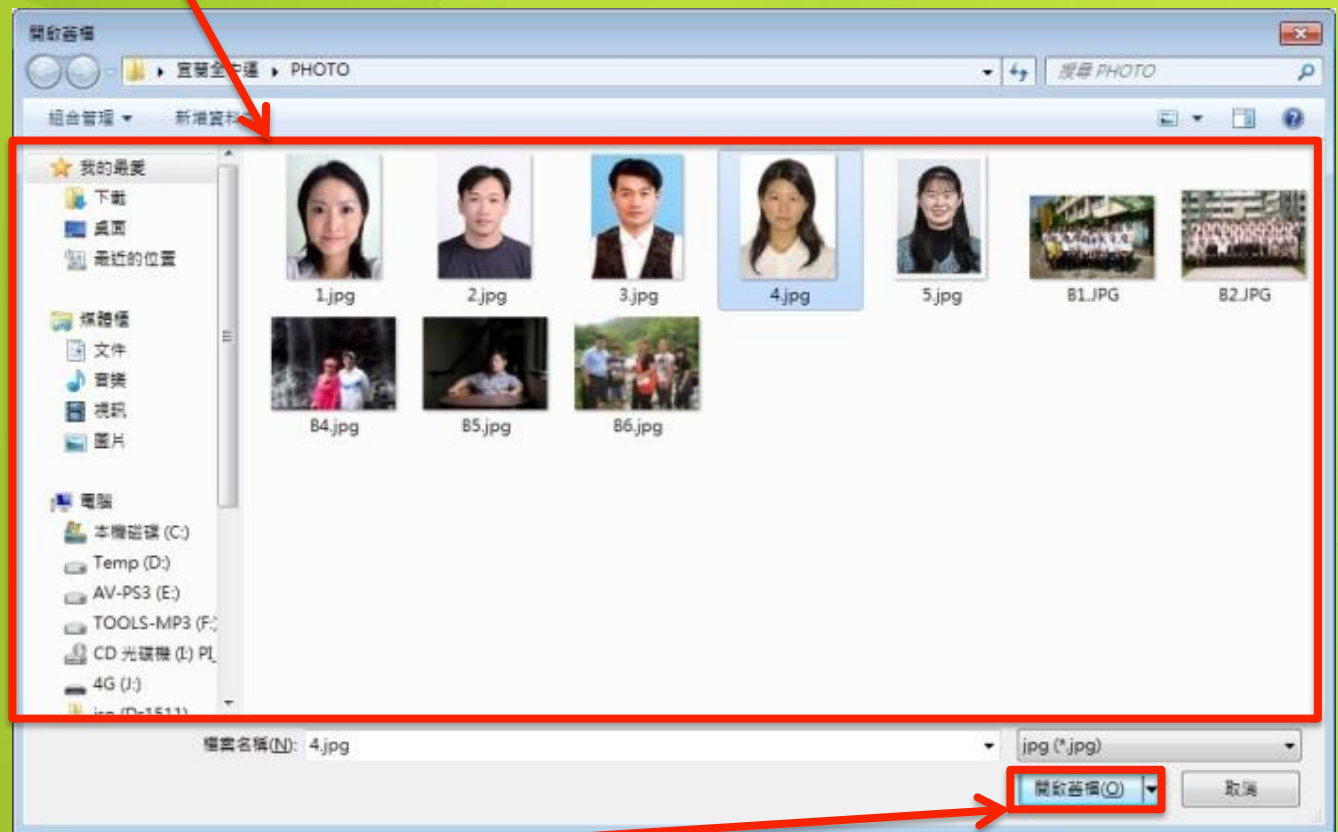

請點選 《開啟舊檔》





# 102全國大專校院運動會登錄系統說明

開啟檔案

裁切<sup>2</sup>

選擇框架（裁切）大小<sup>1</sup>

放置裁切後圖像至網頁<sup>3</sup>

\* 請依 1 2 3 順序操作





# 102全國大專校院運動會登錄系統說明

調整框架大小至適合

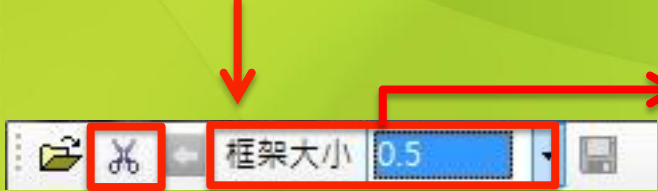

按下剪裁，修改圖片

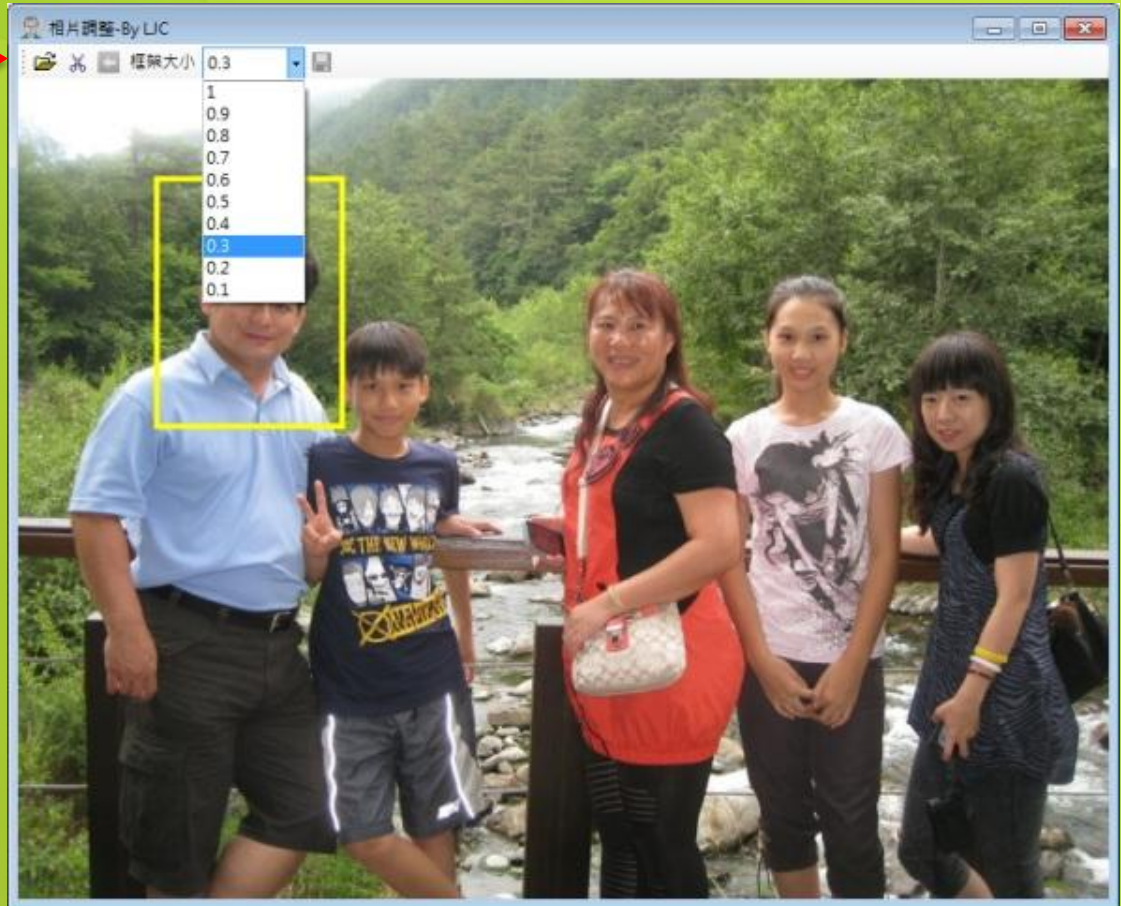





# 102全國大專校院運動會登錄系統說明

按下右側磁片符號放置裁切後圖像至網頁







# 102全國大專校院運動會登錄系統說明

請再仔細檢查裁判登錄系統所有欄位是否有填寫(如沒有則填《無》)

|                                   |                            |              |  |
|-----------------------------------|----------------------------|--------------|--|
| *身分證                              | F222345678                 | 照片           |  |
| *姓名                               | 田小妮                        |              |  |
| *生日                               | 民國 59 年 04 月 11 日          |              |  |
| 聘任職稱                              | 裁判長                        |              |  |
| 性別                                | 女 <input type="password"/> | 檔案           | 上傳   |
| 服裝                                | 外套: L 衣: L 褲: L            |              | 建議比例3:4的JPG檔(<1M)  |
| 傳真                                | 02-29909253                | 手機           | 0937111000   |
| 電話                                | 02-29981382                | 公假函          | 需要   |
| 居住地往返交通                           | 新北市 <-> 新北市(補助交通費用)        | 裁判資格         | A 級 0001 號   |
| 裁判資格                              | A 級 0001 號                 | 裁判字號         |  |
| 住宿                                | ※裁判統一發放住宿代金一日700元。         |              |  |
| E-mail                            | aa5209@ntpc.gov.tw         |              |  |
| 現職服務單位                            | 新北市府體育處                    | (若不需公假函,可填無) |  |
| 寄發地址                              | 機關名稱(全銜):                  | 新北市府體育處      | (若不需公假函,可填無)   |
|                                   | 住 址:                       | 新北市新莊區和興街66號 | (若不需公假函,可填無)   |
|                                   | 電 話:                       | 02-29981382  | (若不需公假函,可填無)   |
|                                   | 傳 真:                       | 02-29909253  | (若不需公假函,可填無)   |
| 居住地址(補助交通費用)                      | 新北市新莊區和興街66號               |              |  |
| 戶籍住址                              | 新北市新莊區和興里瑞和興街66號 (需詳填鄰里)   |              |  |
| 餐食                                | 早                          |              |  |
| <input type="button" value="存檔"/> |                            |              |  |



再次確認

按下《存檔》





# 102全國大專校院運動會登錄系統說明

之前已登入過者請輸入正確之身份證號碼及自訂密碼登入

裁判

工作人員

中華民國102年全國中等學校運動會--裁判資料登錄系統

身份證號碼 F222345678

密碼

登入

[第一次登錄請按這裡](#)

[忘記密碼請按這裡](#)

[裁判登入統計表](#)

裁判登入系統操作相關事宜請聯絡 蔡老師0913188797

中華民國102年全國中等學校運動會--大會工作人員資料登錄系統

身份證號碼

密碼

登入

[第一次登錄請按這裡](#)

[忘記密碼請按這裡](#)

[工作人員登入統計表](#)

工作人員登入系統操作相關事宜請聯絡 蔡老師0913188797





# 102全國大專校院運動會登錄系統說明

填完所有欄位並存檔，請按網頁左上角登出

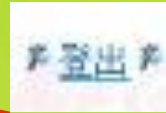

The 2013 National High School Athletic Games  
102全國中等學校運動會  
青春少任 宜蘭 Young

登出

每一空格皆需填寫,若無資料請填無,照片請用jpg檔  
照片請用jpg檔且小於1M否則會失敗無法存檔  
行政部      工作人員個人資料

|        |                     |    |              |
|--------|---------------------|----|--------------|
| *身分證   | Q220697188          | 照片 |              |
| *姓名    | 吳晶晶                 |    |              |
| *生日    | 民國 63 年 06 月 14 日   |    |              |
| 聘任職稱   | 副召集                 |    |              |
| 性別     | 女   密碼: 123456789   | 檔案 | 上傳           |
| 服裝     | 外套: M   衣: M   褲: M |    | 建議比例3:4的JPG檔 |
| 傳真     | 049-2222480         | 手機 | 0937999777   |
| 電話     | 049-2222473         |    |              |
| E-mail | 333@mail.com        |    |              |
| 現職服務單位 | 南投縣政府衛生局            |    |              |
| 通訊地址   |                     |    |              |



**競賽資訊**

**感謝您的幫忙與配合.....**